Azienda Ospedaliero-Universitaria Pisana
Dipartimento delle Medicine Specialistiche
Sezione Dipartimentale Piede Diabetico
Responsabile: A. Piaggesi

XXII Corso Residenziale

LA GESTIONE DELLE COMPLICANZE AGLI ARTI INFERIORI NEL DIABETE MELLITO

Pisa, 25-27 Marzo 2020
Hotel San Ranieri

https://malattieendocrine.it/piedediabetico2020

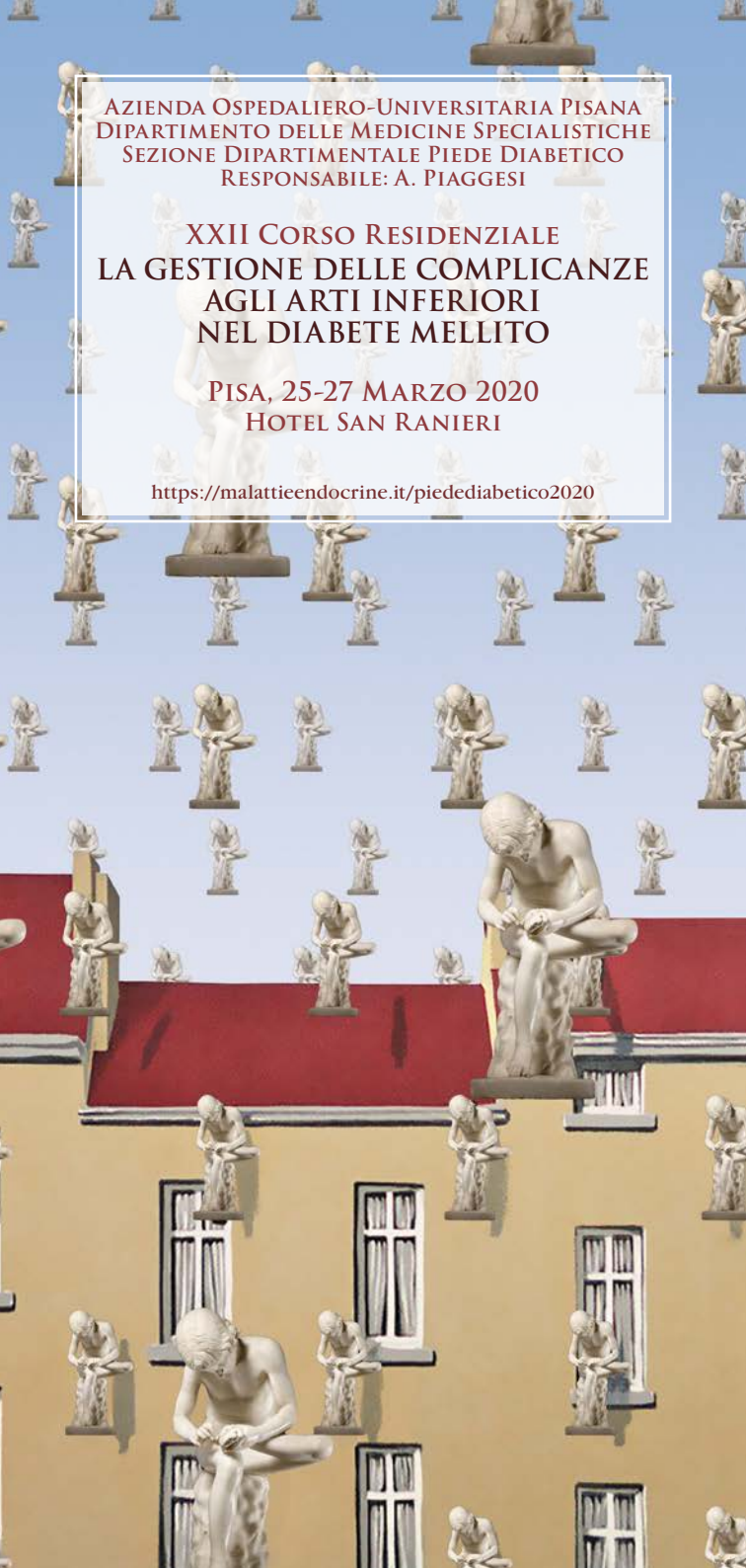

Mercoledì 25 Marzo

08.00 Apertura segreteria

08.30 Benvenuto ai partecipanti da parte della direzione aziendale ed introduzione al Corso • A. Piaggesi, S. Briani

08.45 IL PIEDE DIABETICO NEL 2020
Moderatore A. Piaggesi

08.45 Il World Diabetic Foot Day • A. Piaggesi

09.00 Il piede diabetico in Italia, l'attività del Gruppo di Studio interassociativo "Piede Diabetico" • R. Da Ros

09.30 Il Piede Diabetico in Toscana • G. Di Cianni

10.00 *Coffee break*

IL PIEDE NEUROPATICO

Moderatore: L. Rizzo

10.30 La clinica • L. Uccioli

11.00 Imaging • G. Aringhieri

11.30 Lo scarico • C. Goretti

12.00 La chirurgia dello Charcot • L. Dalla Paola

12.30 Il ruolo del podologo nella gestione del piede diabetico • G. Montini

13.00 *Pranzo*

14.00 Trasferimento alla Sezione Piede Diabetico. I partecipanti saranno divisi in gruppi che ruoteranno su sei diverse esercitazioni

14.30-18.30: **ESERCITAZIONI PRATICHE**

A. Screening di I livello • M. Sarzanini, L. Pieruzzi

B. Scarico • C. Goretti, N. Riitano

C. Terapia. Pressione negativa • E. Banchellini, F. Uccelli

D. Gestione delle lesioni • E. Iacopi, E. Leporati

E. Le nuove tecnologie • A. Piaggesi

F. Terapie podologiche • L. Abbruzzese, G. Montini

19.00 *Cocktail di benvenuto*

Giovedì 26 Marzo

IL PIEDE INFETTO

DIAGNOSI
Moderatore: G. Ghirlanda

09.00 Patogenesi e Quadri Clinici • E. Iacopi
09.30 Aspetti Microbiologici • M. Falcone
10.00 Imaging • G. Aringhieri

10.30 *Pausa caffè*

TERAPIA
Moderatore: L. Ricci

11.00 L'educazione e la prevenzione • C. Vermigli
11.30 Le lesioni da pressione del tallone nel paziente con piede diabetico • F. Uccelli
12.00 Terapia antibiotica • E. Tagliaferri
12.30 Gestione chirurgica del piede infetto • G. Clerici

13.00 *Pranzo*

14.00-17.00: **ESERCITAZIONI PRATICHE**

Casi dal vivo, interventi di chirurgia del piede e trattamenti podologici in diretta con discussione interattiva con la sala operatoria della SD Piede Diabetico della AOUP

Operatori: C. Goretti, E. Iacopi, E. Leporati, L. Abbruzzese

Discussant: A. Piaggesi

17.00 *Pausa caffè*

17.30 *Simposio Aziendale*

Venerdì 27 Marzo

IL PIEDE ISCHEMICO

DIAGNOSI
Moderatore: R. Ferraresi

08.30 Patogenesi e Quadri Clinici • A. Piaggesi
09.00 Ecocolor-doppler • V. Napoli
09.30 Angiografia, angio-TC, angio-RM • O. Perrone
10.00 Indicazioni alla rivascolarizzazione • R. Ferraresi

10.30 *Pausa caffè*

TERAPIA
Moderatore: R. Cioni

11.00 La terapia medica • L. Pieruzzi
11.30 La rivascolarizzazione endovascolare • A. Cicorelli
12.00 La rivascolarizzazione chirurgica • D. Adami
12.30 La rivascolarizzazione ottimale e la rivascolarizzazione possibile • I. Bargellini
13.00 La gestione delle co-morbilità • M. Meloni

13.30 *Pranzo*

14.30-16.00: **ESERCITAZIONI PRATICHE**

Casi dal vivo, rivascolarizzazioni endovascolari e chirurgiche commentate e discusse.
Operatori: D. Adami, E. Bozzi, A. Casini, A. Lunardi
Discussant: A. Piaggesi

16.00 Test di verifica dell'apprendimento

17.00 Conclusioni e saluti • A. Piaggesi

Sedi del Corso:

Hotel San Ranieri
Via Mazzei 2 • 56124 Pisa • Tel. 050 9719506

Sezione dipartimentale Piede Diabetico
Ospedale di Cisanello
Edificio 30 • ingresso C • piano terra

Iscrizione:

Per iscriversi o per informazioni
si prega di scrivere a:
info@sio-obesita.org oppure consultare
https://malattieendocrine.it/piedediabetico2020/

Il corso verrà accreditato ECM

Le figure professionali sono:
MEDICO: Angiologia; Cardiochirurgia; Cardiologia; Chirurgia Generale; Chirurgia Pediatrica; Chirurgia Plastica e Ricostruttiva; Chirurgia Toracica; Chirurgia Vascolare; Endocrinologia; Malattie Infettive; Malattie Metaboliche e Diabetologia; Medicina di Comunità; Medicina e Chirurgia di accettazione e di Urgenza; Medicina Fisica e Riabilitazione; Medicina Generale (medici di famiglia); Medicina Interna; Medicina Legale; Organizzazione dei servizi sanitari di base; Ortopedia e Traumatologia; Radiodiagnostica; Radioterapia.
PODOLOGO
INFERMIERE
TECNICO ORTOPEDICO

Segreteria Scientifica:

Dott. Alberto Piaggesi
Responsabile Sezione Dipartimentale
Piede Diabetico
Dipartimento delle Medicine Specialistiche
Azienda Ospedaliero-Universitaria Pisana.

Provider e Segreteria Organizzativa:

SIO • Società Italiana dell'Obesità
Tel. 392 933 2450 • Email: info@sio-obesita.org

Elenco Docenti

- **Lorenza ABBRUZZESE** • Sezione Dipartimentale Piede Diabetico, AOUP*
- **Daniele ADAMI** • U.O. Chirurgia Vascolare, AOUP*
- **Laura AMBROSINI NOBILI** • Sezione Dipartimentale Piede Diabetico, AOUP*
- **Irene BARGELLINI** • U.O. Radiodiagnostica 1, AOUP*
- **Elena BOZZI** • U.O. Radiodiagnostica 1, AOUP*
- **Silvia BRIANI** • Direttore Generale AOUP*
- **Alberto BRUNO** • AO Citta' della Salute e della Scienza di Torino
- **Antonio CICORELLI** • Sezione Dipartimentale di Radiologia Interventistica, AOUP*
- **Roberto CIONI** • Direttore Radiologia Diagnostica e Interventistica, AOUP*
- **Giacomo CLERICI** • Responsabile U.O. per la Prevenzione delle Amputazioni Humanitas Gavazzeni- Bergamo; Humanitas Pio X - Milano
- **Luca DALLA PAOLA** • Direttore U.O. per il trattamento del piede diabetico, Maria Cecilia Hospital, Cotignola (RA)
- **Roberto FERRARESI** • Resp. Laboratorio di Emodinamica Interventistica Periferica e Direttore Scientifico del Centro del Piede Diabetico, Humanitas Gavazzeni, Bergamo
- **Simona FORTUNATO** • U.O. Malattie infettive, AOUP*
- **Giovanni GHIRLANDA** • già Direttore Servizio di Diabetologia, Università Cattolica del Sacro Cuore, Roma
- **Chiara GORETTI** • Sezione Dipartimentale Piede Diabetico, AOUP*
- **Elisabetta IACOPI** • Sezione Dipartimentale Piede Diabetico, AOUP*
- **Elisa LEPORATI** • Sezione Dipartimentale Piede Diabetico, AOUP*
- **Alessandro LUNARDI** • Sezione Dipartimentale di Radiologia Interventistica, AOUP*
- **Gabriele MONTINI** • Podologo, La Spezia
- **Vinicio NAPOLI** • U.O. Radiodiagnostica 1, AOUP*
- **Battistino PAGGI** • Infermiere, Docente nelle sedi di Master in Wound Care di: Firenze, Roma, Bari, Modena, Pisa, Ancona
- **Alberto PIAGGESI** • Direttore Sezione Dipartimentale Piede Diabetico, AOUP* • Responsabile Percorso Piede Diabetico dell'Area Vasta Nord-Ovest

- **Letizia PIERUZZI** • Sezione Dipartimentale Piede Diabetico, AOUP*
- **Lucia RICCI** • Direttore U.O.C. Diabetologia, Ospedale di Arezzo • Responsabile Rete Diabete Area Vasta Sud-Est
- **Nicola RIITANO** - Sezione Dipartimentale Piede Diabetico, AOUP*
- **Loredana RIZZO** • Direttore U.O.C. Diabetologia, Ospedale Misericordia Grosseto, Azienda USL Toscana Sudest
- **Enrico TAGLIAFERRI** • U.O. Malattie Infettive, AOUP*
- **Francesca TURINI** • U.O. Radiodiagnostica 1, AOUP*
- **Francesco UCCELLI** • Infermiere specialista in wound care, AOUP*
- **Luigi UCCIOLI** • Direttore Unit Piede Diabetico Policlinico Tor Vergata, Coordinatore Master Piede Diabetico, Università di Roma Tor Vergata
- **Cristiana VERMIGLI** • Responsabile del Centro di Riferimento Regionale per la Diagnosi e la Cura del Piede Diabetico, Azienda Ospedaliero Universitaria di Perugia
- **Rosa Rita ZORTEA** • Infermiere specialista in wound care, docente

*AOUP: Azienda Ospedaliero-Universitaria Pisana

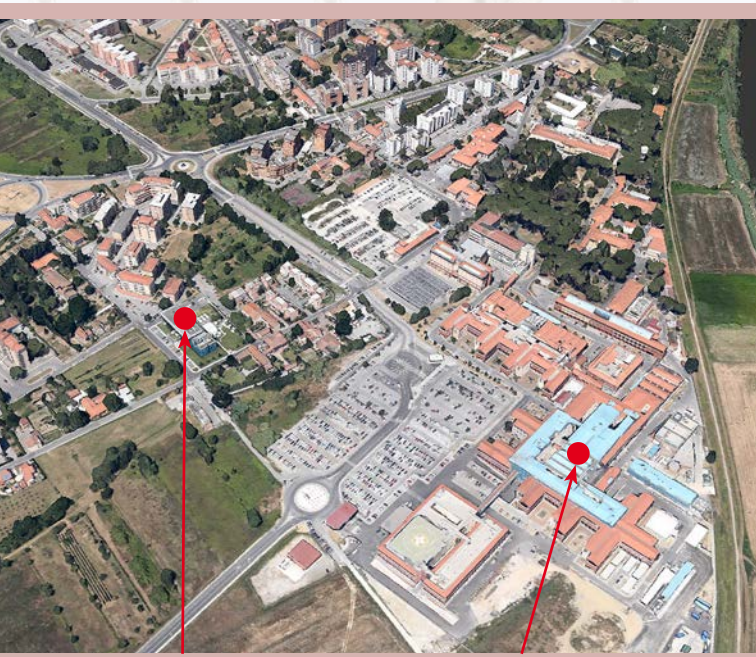

Hotel San Ranieri

Sezione Dipartimentale Piede Diabetico
Ospedale di Cisanello
Edificio 30 • Ingresso C • Piano Terra