



AISLeC APS

ASSOCIAZIONE INFERMIERISTICA
PER LO STUDIO DELLE LESIONI CUTANEE
Società scientifica italiana a carattere interdisciplinare

II Giornata di Studio AISLeC 2025

Lesioni cutanee e infezione: competenze, interdisciplinarietà, e qualità delle cure

**11 OTTOBRE
2025**

Milano

**IRCCS POLICLINICO
SAN DONATO**



Con il Patrocinio di



Associazione
Medici Diabetologi



I.R.C.C.S. Policlinico
San Donato
Gruppo San Donato



Società Italiana
di Diabetologia

Giornata di Studio AISLeC 2025

Lesioni cutanee e infezione: competenze, interdisciplinarietà, e qualità delle cure



Razionale

Le lesioni cutanee rappresentano una sfida clinica e organizzativa in continua evoluzione, con impatti rilevanti sulla qualità della vita delle persone assistite e sulla sostenibilità dei sistemi sanitari. La loro gestione richiede un approccio integrato e multidisciplinare, in cui le competenze avanzate dei professionisti sanitari si coniugano con modelli organizzativi capaci di garantire continuità, appropriatezza e personalizzazione del percorso di cura.

In questo scenario, l'infermiere si conferma figura centrale nella presa in carico della persona con lesioni cutanee, contribuendo in modo determinante alla prevenzione delle complicanze, alla gestione delle infezioni e al coordinamento tra i diversi attori coinvolti, anche attraverso strumenti di consulenza specialistica, documentazione clinica e impiego di tecnologie avanzate.

La Giornata di Studio AISLeC 2025 intende promuovere il confronto tra professionisti e valorizzare esperienze cliniche e organizzative maturate nei diversi contesti assistenziali, con riferimento sia alla presa in carico della persona con lesione acuta o cronica, sia a quadri clinici complessi come il piede diabetico infetto, che richiedono un intervento precoce e una stretta collaborazione interdisciplinare.

Attraverso relazioni, workshop e momenti di scambio, l'evento offrirà una panoramica aggiornata sulle evidenze scientifiche, sulle competenze emergenti e sulle prospettive evolutive della professione infermieristica, promuovendo una cultura della cura centrata sulla persona, orientata alla qualità, alla sostenibilità e alla responsabilità professionale.

Faculty

Filippo Azzarone, Bari

Rita Baldinu, Milano

Silvia Belloni, Pavia

Silvia Bond, Pordenone

Giacomo Bortolussi, Milano

Alessia Campoli, Roma

Giuseppe Caravella, Milano

Matteo Carniel, Treviso

Rosario Caruso, Milano

Gianluca Castiello, Milano

Diego Ceci, Roma

Deborah Cesura Granara, Genova

Stefania Chiarenza, Milano

Roberto Da Ros, Monfalcone GO

Roberto De Giglio, Milano

Valeria Di Cagno, Milano

Valerio Dimonte, Torino

Ornella Forma, Milano

Carmelo Gagliano, Genova

Greta Ghizzardi, Lodi

Luca Innocenti, Prato

Andrea Lazzeri, Firenze

Annalisa Moscatelli, Legnano MI

Biagio Nicolosi, Firenze

Mauro Pace, Roma

Silvia Petruzzella, Milano

Luca Raimondo, Catanzaro

Laura Stefanon, Pordenone

Maria Immacolata Tundo, Lodi

Valentina Vanzi, Roma

Elisabetta Zanini, Rho MI

Giulia Vidotto, Milano

Carlotta Zoffoli, Forlì

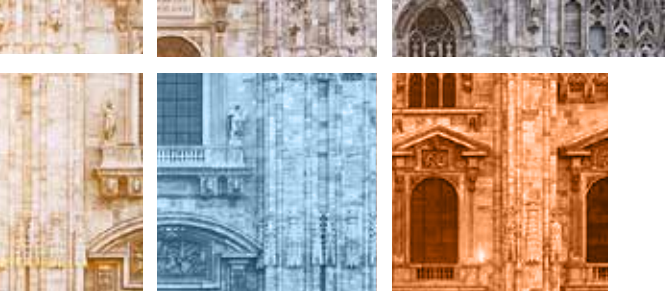

11 OTTOBRE 2025

Milano

IRCCS POLICLINICO
SAN DONATO

08.00-08.45	Registrazione partecipanti	
08.45-09.15	Apertura Giornata di Studio: Saluti Istituzionali	
	<i>Laura Stefanon, Presidente AISLeC APS</i> <i>Barbara Cantoni, Segretario OPI MI-LO-MB</i> <i>Sara Mariani, Amministratore delegato IRCCS Policlinico San Donato</i> <i>Maria Teresa Cuppone, Direttore Sanitario IRCCS Policlinico San Donato</i> <i>Tiziana Fiorni, Direttore professioni sanitarie IRCCS Policlinico San Donato</i> <i>Alberto Bisesti, Dirigente DAPSS ASST Santi Paolo e Carlo</i> <i>Carmelo Gagliano, Tesoriere FNOPI</i>	
	<hr/>	
	<i>Moderazione: V. Dimonte, L. Stefanon</i>	
09.15-09.35	Curriculum formativo per la prevenzione e cura delle lesioni cutanee all'interno del corso di laurea in Infermieristica: la proposta di AISLeC	G. Castiello, S. Petruzzella
09.35-10.05	Competenze specialistiche infermieristiche: lo stato dell'arte in Italia e in Europa	R. Caruso
10.05-10.25	Consulenza infermieristica: key message della letteratura	S. Belloni
	<i>Moderazione: G. Ghizzardi, L. Raimondo</i>	
10.25 -10.45	L'importanza della cura della documentazione in wound care	L. Stefanon
10.45 -11.05	Il progetto di tele-imaging e documentazione per la gestione dei pazienti con lesioni cutanee nel modello a rete di AUSL Romagna	C. Zoffoli
11.05-11.25	Coffee Break	
	<i>Moderazione: S. Bond, V. Vanzi</i>	
11.25-12.25	Modelli organizzativi per la Gestione del paziente con lesioni cutanee e la creazione di reti e valorizzazione dei professionisti: alcune esperienze	R. Baldinu, A. Moscatelli, G. Vidotto
12.25-12.45	Gli sviluppi della professione infermieristica: dalla consulenza, alla prescrizione di trattamenti assistenziali e dispositivi	C. Gagliano
12.45-13.00	Discussione sui temi trattati	
13.00-14.00	Pausa Pranzo	

14.10-15.10

Workshop

Moderazione: A. Lazzeri, L. Stefanon

Sinergia tra Wound Hygiene e medicazioni a base di idrofibra

- | | | |
|-------------|--|-------------------|
| 14.10-14.30 | Epidemiologia delle lesioni non - healing:
il ruolo del biofilm e la strategia Wound Hygiene | G. Vidotto |
| 14.30-14.50 | Una nuova evidenza di primo livello a supporto dell'efficacia clinica | A. Campoli |
| 14.50-15.10 | Nuove frontiere dell'idrofibra integrata in diverse tecnologie:
vantaggi per la pratica clinica | D. Cesura Granara |

14.10-15.10 *Moderazione: B. Nicolosi*

Strategia evidente-based per la decontaminazione della cute: il modello del Policlinico San Donato

G. Caravella, G. Castiello, G. Ghizzardi

14.10-15.10 *Moderazione: F. Azzarone, S. Bond*

Terapia a pressione negativa con instillazione: quali benefici in acute e post acute care setting

D. Ceci, V. Di Cagno

Moderazione: S. Petruzzella

Riparazione tissutale e biomimesi nel Wound Care: l'utilizzo di un innovativo modello di struttura cutanea biomimetica in fibra vegetalea

- | | | |
|-------------|--|------------|
| 14.10-14.35 | La biomimesi rivoluziona il Wound Care:
l'utilizzo della tecnologia biomimetica della struttura cutanea
a base vegetale e le sue applicazioni cliniche | O. Forma |
| 14.35-15.00 | La pratica clinica nell'utilizzo della nuova tecnologia:
dalla gestione di casi clinici complessi alla rimozione atraumatica
delle escare | M. Carniel |
| 15.00-15.10 | Q&A | |

Moderazione: L. Innocenti, M. Pace

- | | | |
|-------------|--|-------------------|
| 15.15-15.45 | La gestione delle infezioni correlate all'assistenza:
wound care e impatto sulla qualità di vita | M.I. Tundo |
| 15.45-16.05 | Prevenzione e cura dell'infezione e deiscenza della
ferita chirurgica: evidence-based e best practice | G. Bortolussi |
| 16.05-16.25 | Utilizzo della Terapia Topica negativa:
l'applicazione nella pratica clinica nei diversi setting | D. Cesura Granara |

Moderazione: F. Azzarone, E. Zanini

- | | | |
|-------------|---|--------------|
| 16.25-16.45 | Piede infetto acuto: impatto del "late referral" sulla prognosi,
e importanza di precocità e trattamento multidisciplinare | R. De Giglio |
| 16.45-17.05 | Piede infetto post-acuto: la medicina rigenerativa
e le biotecnologie | R. Da Ros |
| 17.05-17.25 | Advanced Technology quali innovazioni e criteri
di scelta per l'applicazione nella pratica clinica | S. Chiarenza |

Moderazione: G. Castiello, S. Petruzzella

- | | | |
|-------------|---|------------------------------|
| 17.25-17.35 | Presentazione elezioni
Nuovo Consiglio Direttivo 2025-2028 | S. Bond, L. Stefanon |
| 17.35-17.45 | Conclusioni | G. Castiello, S. Petruzzella |

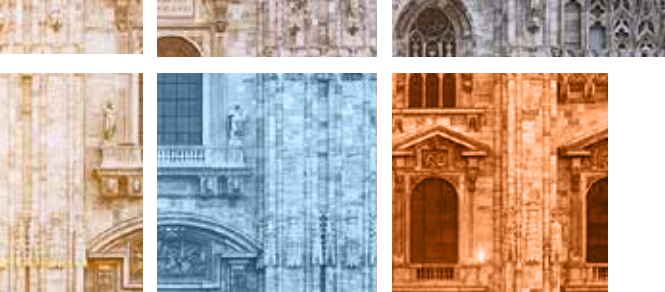

11 OTTOBRE 2025

Milano

**IRCCS POLICLINICO
SAN DONATO**

Sede Congressuale

IRCCS Policlinico San Donato

Istituto di Ricovero e Cura a Carattere Scientifico (IRCCS)

Piazza Edmondo Malan, 2 - 20097 San Donato Milanese (MI)

Come raggiungere il Policlinico San Donato

Con i mezzi pubblici

(fermano davanti all'ingresso secondario situato in via Morandi 30)

da Milano città metropolitana linea gialla fino al capolinea San Donato;
prendere le linee B, C, Arancio e Verde degli autobus extraurbani di San Donato e San Giuliano

da Milano Rogoredo prendere linea A

In treno

dalla stazione di Milano Centrale metropolitana linea gialla fino al capolinea San Donato; prendere le linee B, C, Arancio e Verde degli autobus extraurbani di San Donato e San Giuliano

dalla stazione di Milano Cadorna metropolitana linea rossa fino a Duomo cambio con linea gialla fino al capolinea San Donato; prendere le linee B, C, Arancio e Verde degli autobus extraurbani di San Donato e San Giuliano

da Milano Linate, taxi e autobus con capolinea piazza San Babila a Milano;
metropolitana linea rossa fino a Duomo cambio con linea gialla fino al capolinea San Donato; prendere le linee B, C, Arancio e Verde degli autobus extraurbani di San Donato e San Giuliano

In auto

dalle autostrade prendere la Tangenziale Est, uscita San Donato
disponibile un parcheggio a pagamento in piazza Edmondo Malan 2 e ampia disponibilità di parcheggio nelle vicinanze

Presidenti della Giornata di Studio e Responsabili Scientifici

Gianluca Castiello, Milano
Silvia Petruzzella, Milano

Destinatari

Infermiere, infermiere pediatrico,
farmacista territoriale,
farmacista pubblico nel SSN,
fisioterapista, medico chirurgo
(tutte le discipline), podologo

Partecipanti

250 pax

Crediti ECM

4,5 erogati tramite FAD

PROVIDER ECM 4921
e SEGRETERIA ORGANIZZATIVA

sintex

Un modo nuovo di comunicare in Sanità

Via San Gregorio, 12 - 20124 Milano

✉ info@sintexservizi.it - 🌐 www.sintexservizi.it

SEGUICI SU



Con la sponsorizzazione non condizionante di

ALFASIGMA

B|BRAUN
SHARING EXPERTISE

 **convatec**
— forever caring —

Kethema[®]
FARMACEUTICI

Mölnlycke[®]

 **professional**
dietetics

 **SANACILIA**

Smith+Nephew

 **solventum**